



**PRÉFET
DES BOUCHES-
DU-RHÔNE**

*Liberté
Égalité
Fraternité*

**Office National des Forêts
Agence Territoriale
Bouches-du-Rhône - Vaucluse**

Arrêté n°13-2026-04-07-00017

Du 7 avril 2026

**MODIFICATION DU PARCELLAIRE CADASTRAL
COMPOSANT LA FORET DU CONSERVATOIRE DU
LITTORAL RELEVANT DU
REGIME FORESTIER DU SITE DE LA CÔTE BLEUE,
SISE SUR LES TERRITOIRES COMMUNAUX DE CARRY-LE-
ROUET, DE CHATEAUNEUF-LES-MARTIGUES, D'ENSUES-
LA-REDONNE, DU ROVE, DE SAUSSET-LES-PINS ET DE
MARSEILLE**



**PRÉFET
DES BOUCHES-
DU-RHÔNE**

*Liberté
Égalité
Fraternité*

**Office National des Forêts
Agence Territoriale
Bouches-du-Rhône - Vaucluse**

**Arrêté n°
portant modification du parcellaire cadastral composant
la forêt du conservatoire du littoral relevant du régime forestier du site de la Côte Bleue
Sise sur les territoires communaux de Carry-le-Rouet, de Châteauneuf-les-Martigues,
d'Ensuès-la-Redonne, du Rove, de Sausset-les-Pins et de Marseille**

**Le Préfet
de la Région Provence Alpes, Côte d'Azur
Préfet de la zone de défense et de sécurité Sud
Préfet des Bouches-du-Rhône**

VU les articles L 211.1, L 214.3, R 214.2 et R 214.7 du Code Forestier,

VU la demande formulée par le conservatoire du littoral du 3 février 2026,

VU le rapport de présentation du 5 mars 2026 du Directeur d'Agence Territoriale Bouches-du-Rhône - Vaucluse de l'Office National des Forêts avec avis favorable,

VU la demande de l'Office National des Forêts - Agence Territoriale Bouches-du-Rhône - Vaucluse en date du 2 avril 2026,

VU le plan des lieux,

Sur proposition du Secrétaire Général de la Préfecture des Bouches-du-Rhône,

ARRÊTE

Article premier : Ne relèvent plus du régime forestier les parcelles cadastrales sises sur le territoire communal du Rove, d'une contenance totale de **05 a 63 ca**, désignées dans le tableau suivant :

COMMUNE	SECTION	PARCELLE	LIEU-DIT	SURFACES			
				M2	HA	A	CA
ROVE	AD	173	DE LA BARONNIE	385	0	3	85
ROVE	AP	207	DE NIOLON	178	0	1	78
TOTAL				563	0	5	63

Article 2 : Relèvent du régime forestier les parcelles cadastrales sises sur les territoires communaux de Carry-le-Rouet, de Châteauneuf-les-Martigues, d'Ensues-la-Redonne, du Rove, de Sausset-les-Pins et de Marseille, d'une contenance totale de **104 ha 41 a 73 ca**, désignées dans le tableau suivant :

COMMUNE	SECTION	PARCELLE	LIEU-DIT	SURFACES			
				M2	HA	A	CA
CARRY LE ROUET	B	16	ROUMARON	640	0	6	40
CARRY LE ROUET	B	78	ROUMARON	930	0	9	30
CHATEAUNEUF LES MARTIGUES	D	91	LE REPLAT	258260	25	82	60
CHATEAUNEUF LES MARTIGUES	D	470	LES GOUGUETES	317000	31	70	00
CHATEAUNEUF LES MARTIGUES	D	610	VALLON DE MAXIMIN	43806	4	38	06
CHATEAUNEUF LES MARTIGUES	D	612	VALLON DE MAXIMIN	80425	8	04	25
CHATEAUNEUF LES MARTIGUES	D	615	PLAINE DE BOUTIER	65872	6	58	72
ENSUES LA REDONNE	AL	29	DES BOURGAILLES	1503	0	15	03
ENSUES LA REDONNE	AL	42	DES BOURGAILLES	213	0	2	13
ENSUES LA REDONNE	D	54	L AIGUILLE ET PORTALET	1430	0	14	30
ENSUES LA REDONNE	D	114	VALLON DE REGONI ET DE CO	560	0	5	60
ENSUES LA REDONNE	D	115	VALLON DE REGONI ET DE CO	1490	0	14	90
ENSUES LA REDONNE	D	117	VALLON DE REGONI ET DE CO	500	0	5	00
ENSUES LA REDONNE	D	118	VALLON DE REGONI ET DE CO	780	0	7	80
ENSUES LA REDONNE	D	122	VALLON DE REGONI ET DE CO	1220	0	12	20
ENSUES LA REDONNE	D	123	VALLON DE REGONI ET DE CO	790	0	7	90
ENSUES LA REDONNE	D	145	VALLON DE REGONI ET DE CO	1980	0	19	80
ENSUES LA REDONNE	D	2292	L AIGUILLE ET PORTALET	1105	0	11	05
MARSEILLE 16E ARRONDISSEMENT	A	2	DE LA NERTHE	8140	0	81	40
MARSEILLE 16E ARRONDISSEMENT	A	3	DE LA NERTHE	1400	0	14	00
MARSEILLE 16E ARRONDISSEMENT	A	6	DE LA NERTHE	4678	0	46	78
MARSEILLE 16E ARRONDISSEMENT	A	34	DE LA NERTHE	7600	0	76	00
MARSEILLE 16E ARRONDISSEMENT	A	54	DE LA NERTHE	69740	6	97	40
MARSEILLE 16E ARRONDISSEMENT	A	117	DE LA NERTHE	14027	1	40	27
MARSEILLE 16E ARRONDISSEMENT	A	119	DE LA NERTHE	90736	9	07	36
MARSEILLE 16E ARRONDISSEMENT	A	122	DE LA NERTHE	4810	0	48	10
MARSEILLE 16E ARRONDISSEMENT	A	127	DE LA NERTHE	12682	1	26	82
MARSEILLE 16E ARRONDISSEMENT	A	128	DE LA NERTHE	7783	0	77	83
MARSEILLE 16E ARRONDISSEMENT	A	129	DE LA NERTHE	664	0	6	64
MARSEILLE 16E ARRONDISSEMENT	A	132	DE LA NERTHE	3334	0	33	34
ROVE	C	79	LE DOUARD ET LE CASSAIRE	740	0	7	40

ROVE	C	202	LE VERUNE ET COSIMOND	1065	0	10	65
ROVE	C	265	LA REGENTANCE ET LA GORGUE	400	0	4	00
ROVE	C	1550	L EOURE	1950	0	19	50
ROVE	C	1677	VALLON DES FONTETES ET DU	2335	0	23	35
ROVE	C	3487	VALLON LE CONCOURDIER ET L	11	0	0	11
SAUSSET LES PINS	B	167	PLAN CAPELLAN	26020	2	60	20
SAUSSET LES PINS	B	169	PLAN CAPELLAN	94	0	0	94
SAUSSET LES PINS	B	192	PLAN CAPELLAN	7460	0	74	60
Total				1044173	104	41	73

Article 3 : La forêt du conservatoire du littoral du site de la Côte Bleue relevant du régime forestier, d'une contenance totale de 4138 ha 20 a 25 ca, est désormais composée des parcelles suivantes :

COMMUNE	SECTION	PARCELLE	LIEU-DIT	SURFACES			
				M2	HA	A	CA
CARRY LE ROUET	A	104	VALLON DE JAUME	83190	8	31	90
CARRY LE ROUET	A	110	VALLON DE JAUME	22667	2	26	67
CARRY LE ROUET	A	781	VALLON DE JAUME	630	0	6	30
CARRY LE ROUET	A	1685	VALLON DE JAUME	1517	0	15	17
CARRY LE ROUET	A	1686	VALLON DE JAUME	6626	0	66	26
CARRY LE ROUET	A	1688	VALLON DE JAUME	159505	15	95	05
CARRY LE ROUET	A	1690	VALLON DE JAUME	462	0	4	62
CARRY LE ROUET	A	1692	VALLON DE JAUME	34346	3	43	46
CARRY LE ROUET	A	1693	VALLON DE JAUME	128266	12	82	66
CARRY LE ROUET	A	1694	VALLON DE JAUME	185286	18	52	86
CARRY LE ROUET	AZ	28	DES EAUX SALEES	66336	6	63	36
CARRY LE ROUET	B	2	RAGANAT DESTRAL	4250	0	42	50
CARRY LE ROUET	B	8	RAGANAT DESTRAL	373243	37	32	43
CARRY LE ROUET	B	11	ROUMARON	39620	3	96	20
CARRY LE ROUET	B	12	ROUMARON	7330	0	73	30
CARRY LE ROUET	B	13	ROUMARON	141990	14	19	90
CARRY LE ROUET	B	14	ROUMARON	62673	6	26	73
CARRY LE ROUET	B	16	ROUMARON	640	0	6	40
CARRY LE ROUET	B	70	ROUMARON	820103	82	01	03
CARRY LE ROUET	B	71	ROUMARON	357590	35	75	90
CARRY LE ROUET	B	72	ROUMARON	111680	11	16	80
CARRY LE ROUET	B	73	ROUMARON	3513	0	35	13
CARRY LE ROUET	B	74	ROUMARON	210550	21	05	50
CARRY LE ROUET	B	75	ROUMARON	123590	12	35	90
CARRY LE ROUET	B	76	ROUMARON	6900	0	69	00
CARRY LE ROUET	B	78	ROUMARON	930	0	9	30
CARRY LE ROUET	B	79	ROUMARON	123670	12	36	70
CARRY LE ROUET	B	80	ROUMARON	202465	20	24	65
CARRY LE ROUET	B	81	ROUMARON	180945	18	09	45
CARRY LE ROUET	B	82	ROUMARON	271115	27	11	15
CARRY LE ROUET	B	228	ROUMARON	31050	3	10	50

COMMUNE	SECTION	PARCELLE	LIEU-DIT	SURFACES			
				M2	HA	A	CA
CARRY LE ROUET	B	229	ROUMARON	56330	5	63	30
CARRY LE ROUET	B	242	LE JAS NEUF	269261	26	92	61
CARRY LE ROUET	B	399	ROUMARON	35178	3	51	78
CARRY LE ROUET	B	400	ROUMARON	80767	8	07	67
CARRY LE ROUET	C	1415	LE JAS NEUF	54813	5	48	13
CARRY LE ROUET	C	1480	LE JAS	27279	2	72	79
CARRY LE ROUET	C	1481	LE JAS	332616	33	26	16
CHATEAUNEUF LES MARTIGUES	D	91	LE REPLAT	258260	25	82	60
CHATEAUNEUF LES MARTIGUES	D	299	LE CANIER	3870	0	38	70
CHATEAUNEUF LES MARTIGUES	D	307	FUMADIS EST	105280	10	52	80
CHATEAUNEUF LES MARTIGUES	D	308	FUMADIS EST	18560	1	85	60
CHATEAUNEUF LES MARTIGUES	D	470	LES GOUGUETES	317000	31	70	00
CHATEAUNEUF LES MARTIGUES	D	605	FUMADIS-OUEST	196006	19	60	06
CHATEAUNEUF LES MARTIGUES	D	606	FUMADIS-OUEST	90724	9	07	24
CHATEAUNEUF LES MARTIGUES	D	607	FUMADIS-OUEST	177429	17	74	29
CHATEAUNEUF LES MARTIGUES	D	610	VALLON DE MAXIMIN	43806	4	38	06
CHATEAUNEUF LES MARTIGUES	D	612	VALLON DE MAXIMIN	80425	8	04	25
CHATEAUNEUF LES MARTIGUES	D	615	PLAINE DE BOUTIER	65872	6	58	72
ENSUES LA REDONNE	A	6	GRAND SUIS	2240	0	22	40
ENSUES LA REDONNE	A	64	PETIT SUIS	75370	7	53	70
ENSUES LA REDONNE	A	65	PETIT SUIS	42260	4	22	60
ENSUES LA REDONNE	A	88	GRAND SUIS	77159	7	71	59
ENSUES LA REDONNE	A	89	GRAND SUIS	160521	16	05	21
ENSUES LA REDONNE	A	90	GRAND SUIS	209143	20	91	43
ENSUES LA REDONNE	A	91	GRAND SUIS	136191	13	61	91
ENSUES LA REDONNE	A	92	GRAND SUIS	186656	18	66	56
ENSUES LA REDONNE	AA	1	VAL DE RICARD	22819	2	28	19
ENSUES LA REDONNE	AA	2	VAL DE RICARD	8388	0	83	88
ENSUES LA REDONNE	AA	10	VAL DE RICARD	12247	1	22	47
ENSUES LA REDONNE	AB	1	VAL DE RICARD NORD	3495	0	34	95
ENSUES LA REDONNE	AH	63	DES PACHONS	241	0	2	41
ENSUES LA REDONNE	AI	39	DU CREUX DU LOUP	1157	0	11	57
ENSUES LA REDONNE	AI	53	DU ROVE	236	0	2	36
ENSUES LA REDONNE	AI	55	DU ROVE	5784	0	57	84
ENSUES LA REDONNE	AI	62	LE MEDECIN ET LA CRIDE	890	0	8	90
ENSUES LA REDONNE	AI	63	LE MEDECIN ET LA CRIDE	104	0	1	04
ENSUES LA REDONNE	AI	64	LE MEDECIN ET LA CRIDE	1440	0	14	40

COMMUNE	SECTION	PARCELLE	LIEU-DIT	SURFACES			
				M2	HA	A	CA
ENSUES LA REDONNE	AI	65	LE MEDECIN ET LA CRIDE	516	0	5	16
ENSUES LA REDONNE	AI	68	LE MEDECIN ET LA CRIDE	2966	0	29	66
ENSUES LA REDONNE	AI	72	VALLON DE L AUVIERE ET DE	170868	17	08	68
ENSUES LA REDONNE	AI	85	DU ROVE	531	0	5	31
ENSUES LA REDONNE	AI	92	VALLON DE L AUVIERE ET DE	63037	6	30	37
ENSUES LA REDONNE	AI	93	VALLON DE L AUVIERE ET DE	12210	1	22	10
ENSUES LA REDONNE	AI	94	VALLON DE L AUVIERE ET DE	8390	0	83	90
ENSUES LA REDONNE	AI	97	VALLON DE L AUVIERE ET DE	93072	9	30	72
ENSUES LA REDONNE	AI	99	VALLON DE L AUVIERE ET DE	87424	8	74	24
ENSUES LA REDONNE	AI	101	LE MEDECIN ET LA CRIDE	50	0	0	50
ENSUES LA REDONNE	AK	260	DES ALOUETTES	7142	0	71	42
ENSUES LA REDONNE	AL	1	LES BOURGAILLES ET CAUCARI	50677	5	06	77
ENSUES LA REDONNE	AL	4	LES BOURGAILLES ET CAUCARI	9250	0	92	50
ENSUES LA REDONNE	AL	7	LES BOURGAILLES ET CAUCARI	13482	1	34	82
ENSUES LA REDONNE	AL	8	LES BOURGAILLES ET CAUCARI	7910	0	79	10
ENSUES LA REDONNE	AL	9	LES BOURGAILLES ET CAUCARI	7510	0	75	10
ENSUES LA REDONNE	AL	10	LES BOURGAILLES ET CAUCARI	112166	11	21	66
ENSUES LA REDONNE	AL	11	LES BOURGAILLES ET CAUCARI	29565	2	95	65
ENSUES LA REDONNE	AL	29	DES BOURGAILLES	1503	0	15	03
ENSUES LA REDONNE	AL	42	DES BOURGAILLES	213	0	2	13
ENSUES LA REDONNE	AN	30	DES CHASSEURS	19061	1	90	61
ENSUES LA REDONNE	AO	46	PLAINE DE GRAFFIANNE NORD	166728	16	67	28
ENSUES LA REDONNE	AP	7	DE MALMEJEANNE	3114	0	31	14
ENSUES LA REDONNE	AP	19	DE MALMEJEANNE	4040	0	40	40
ENSUES LA REDONNE	AP	27	DE MALMEJEANNE	2055	0	20	55
ENSUES LA REDONNE	AP	37	PLAINE DE GRAFFIANNE	271991	27	19	91
ENSUES LA REDONNE	AP	39	ANCIEN CHEM DE LA MADRAGUE	53969	5	39	69
ENSUES LA REDONNE	AP	42	ANCIEN CHEM DE LA MADRAGUE	18760	1	87	60
ENSUES LA REDONNE	AP	43	ANCIEN CHEM DE LA MADRAGUE	646	0	6	46
ENSUES LA REDONNE	AP	47	DE L ESCALAYOLE	3774	0	37	74
ENSUES LA REDONNE	AP	73	PLAINE DE GRAFFIANNE	99660	9	96	60
ENSUES LA REDONNE	AS	71	DE LA VIOLETTE	6922	0	69	22
ENSUES LA REDONNE	AS	78	DU VALLON DE GRAFFIANNE	488	0	4	88
ENSUES LA REDONNE	AS	80	VALLON SAINT ANTOINE MONTM	59189	5	91	89
ENSUES LA REDONNE	AS	83	VALLON SAINT ANTOINE MONTM	4458	0	44	58
ENSUES LA REDONNE	AS	85	VALLON SAINT ANTOINE MONTM	10668	1	06	68
ENSUES LA REDONNE	AS	86	VALLON SAINT ANTOINE MONTM	4836	0	48	36
ENSUES LA REDONNE	AS	88	VALLON SAINT ANTOINE MONTM	6316	0	63	16
ENSUES LA REDONNE	AS	110	VALLON DE GRAFFIANNE	63201	6	32	01
ENSUES LA REDONNE	AT	54	DU PLATEAU DE GRAFFIANNE	817	0	8	17
ENSUES LA REDONNE	AX	40	LES FIGUIERES MEJEAN ET VA	18119	1	81	19
ENSUES LA REDONNE	AX	75	LA REDONNE SUD	30918	3	09	18
ENSUES LA REDONNE	AY	212	DE L EREVINE	12219	1	22	19
ENSUES LA REDONNE	B	145	LE CASTELLAS	2619	0	26	19

COMMUNE	SECTION	PARCELLE	LIEU-DIT	SURFACES			
				M2	HA	A	CA
ENSUES LA REDONNE	B	146	LE CASTELLAS	8025	0	80	25
ENSUES LA REDONNE	B	147	LE CASTELLAS	5435	0	54	35
ENSUES LA REDONNE	B	148	LE CASTELLAS	1930	0	19	30
ENSUES LA REDONNE	B	492	VALLON DU PAS DE LA FOS	55820	5	58	20
ENSUES LA REDONNE	B	493	VALLON DU PAS DE LA FOS	16940	1	69	40
ENSUES LA REDONNE	B	495	VALLON DU PAS DE LA FOS	4564	0	45	64
ENSUES LA REDONNE	B	498	VALLON DU PAS DE LA FOS	9195	0	91	95
ENSUES LA REDONNE	B	506	VALLON DU PAS DE LA FOS	7741	0	77	41
ENSUES LA REDONNE	B	507	VALLON DU PAS DE LA FOS	4630	0	46	30
ENSUES LA REDONNE	B	510	VALLON DU PAS DE LA FOS	9874	0	98	74
ENSUES LA REDONNE	B	511	VALLON DU PAS DE LA FOS	3495	0	34	95
ENSUES LA REDONNE	B	512	VALLON DU PAS DE LA FOS	6498	0	64	98
ENSUES LA REDONNE	B	515	VALLON DU PAS DE LA FOS	5280	0	52	80
ENSUES LA REDONNE	B	518	VALLON DU PAS DE LA FOS	5550	0	55	50
ENSUES LA REDONNE	B	519	VALLON DU PAS DE LA FOS	20713	2	07	13
ENSUES LA REDONNE	B	553a	VALLON DU PAS DE LA FOS	35235	3	52	35
ENSUES LA REDONNE	C	1	PLAINE DE REMOURIN	122020	12	20	20
ENSUES LA REDONNE	C	3	PETIT SUIS	185310	18	53	10
ENSUES LA REDONNE	C	4	PETIT SUIS	33560	3	35	60
ENSUES LA REDONNE	C	14	PETIT SUIS	6135	0	61	35
ENSUES LA REDONNE	C	18	PETIT SUIS	143555	14	35	55
ENSUES LA REDONNE	C	320	MONTMEJANE	470	0	4	70
ENSUES LA REDONNE	C	321	MONTMEJANE	1480	0	14	80
ENSUES LA REDONNE	C	717	MONTMEJANE	400	0	4	00
ENSUES LA REDONNE	C	719	MONTMEJANE	640	0	6	40
ENSUES LA REDONNE	C	722	MONTMEJANE	123	0	1	23
ENSUES LA REDONNE	C	724	MONTMEJANE	1020	0	10	20
ENSUES LA REDONNE	C	725	MONTMEJANE	278720	27	87	20
ENSUES LA REDONNE	C	727	MONTMEJANE	363	0	3	63
ENSUES LA REDONNE	C	733	MAUFATAN	932	0	9	32
ENSUES LA REDONNE	C	1057	MONTMEJANE	423500	42	35	00
ENSUES LA REDONNE	C	1088	PLAINE DE REMOURIN	519969	51	99	69
ENSUES LA REDONNE	C	1090	PLAINE DE REMOURIN	9086	0	90	86
ENSUES LA REDONNE	C	1114	PLAINE DU BON JEAN	3842	0	38	42
ENSUES LA REDONNE	C	1116	PLAINE DU BON JEAN	1182968	118	29	68
ENSUES LA REDONNE	C	2112	TAMBARON	39203	3	92	03
ENSUES LA REDONNE	C	2114	TAMBARON	464311	46	43	11
ENSUES LA REDONNE	C	2191	MAUFATAN	183094	18	30	94
ENSUES LA REDONNE	C	2867	TAMBARON	6744	0	67	44
ENSUES LA REDONNE	C	2892	MONTMEJANE	117292	11	72	92
ENSUES LA REDONNE	D	2	L AIGUILLE ET PORTALET	81190	8	11	90
ENSUES LA REDONNE	D	3	L AIGUILLE ET PORTALET	93370	9	33	70
ENSUES LA REDONNE	D	4	L AIGUILLE ET PORTALET	27210	2	72	10
ENSUES LA REDONNE	D	5	L AIGUILLE ET PORTALET	288940	28	89	40

COMMUNE	SECTION	PARCELLE	LIEU-DIT	SURFACES			
				M2	HA	A	CA
ENSUES LA REDONNE	D	54	L AIGUILLE ET PORTALET	1430	0	14	30
ENSUES LA REDONNE	D	92	L AIGUILLE ET PORTALET	155300	15	53	00
ENSUES LA REDONNE	D	96	L AIGUILLE ET PORTALET	454680	45	46	80
ENSUES LA REDONNE	D	97	L AIGUILLE ET PORTALET	750	0	7	50
ENSUES LA REDONNE	D	98	L AIGUILLE ET PORTALET	1860	0	18	60
ENSUES LA REDONNE	D	102	CHEMIN DE L OLIVASTRE AU M	643610	64	36	10
ENSUES LA REDONNE	D	103	CHEMIN DE L OLIVASTRE AU M	53900	5	39	00
ENSUES LA REDONNE	D	104	CHEMIN DE L OLIVASTRE AU M	116060	11	60	60
ENSUES LA REDONNE	D	105	CHEMIN DE L OLIVASTRE AU M	600	0	6	00
ENSUES LA REDONNE	D	106	CHEMIN DE L OLIVASTRE AU M	72250	7	22	50
ENSUES LA REDONNE	D	110	CHEMIN DE L OLIVASTRE AU M	1160	0	11	60
ENSUES LA REDONNE	D	112	VALLON DE REGONI ET DE CO	24610	2	46	10
ENSUES LA REDONNE	D	114	VALLON DE REGONI ET DE CO	560	0	5	60
ENSUES LA REDONNE	D	115	VALLON DE REGONI ET DE CO	1490	0	14	90
ENSUES LA REDONNE	D	116	VALLON DE REGONI ET DE CO	2280	0	22	80
ENSUES LA REDONNE	D	117	VALLON DE REGONI ET DE CO	500	0	5	00
ENSUES LA REDONNE	D	118	VALLON DE REGONI ET DE CO	780	0	7	80
ENSUES LA REDONNE	D	121	VALLON DE REGONI ET DE CO	540	0	5	40
ENSUES LA REDONNE	D	122	VALLON DE REGONI ET DE CO	1220	0	12	20
ENSUES LA REDONNE	D	123	VALLON DE REGONI ET DE CO	790	0	7	90
ENSUES LA REDONNE	D	125	VALLON DE REGONI ET DE CO	222520	22	25	20
ENSUES LA REDONNE	D	126	VALLON DE REGONI ET DE CO	143590	14	35	90
ENSUES LA REDONNE	D	127	VALLON DE REGONI ET DE CO	950	0	9	50
ENSUES LA REDONNE	D	128	VALLON DE REGONI ET DE CO	49970	4	99	70
ENSUES LA REDONNE	D	129	VALLON DE REGONI ET DE CO	2990	0	29	90
ENSUES LA REDONNE	D	131	VALLON DE REGONI ET DE CO	360	0	3	60
ENSUES LA REDONNE	D	140	VALLON DE REGONI ET DE CO	130610	13	06	10
ENSUES LA REDONNE	D	141	VALLON DE REGONI ET DE CO	1250	0	12	50
ENSUES LA REDONNE	D	145	VALLON DE REGONI ET DE CO	1980	0	19	80
ENSUES LA REDONNE	D	146	VALLON DE REGONI ET DE CO	156715	15	67	15
ENSUES LA REDONNE	D	150	VALLON DE REGONI ET DE CO	50795	5	07	95
ENSUES LA REDONNE	D	151	VALLON DE REGONI ET DE CO	4435	0	44	35
ENSUES LA REDONNE	D	395	LA PLAINE	135550	13	55	50
ENSUES LA REDONNE	D	397	LA PLAINE	780	0	7	80
ENSUES LA REDONNE	D	398	LA PLAINE	20440	2	04	40
ENSUES LA REDONNE	D	401	LA PLAINE	260800	26	08	00
ENSUES LA REDONNE	D	404	LA PLAINE	85680	8	56	80
ENSUES LA REDONNE	D	405	LA PLAINE	61300	6	13	00
ENSUES LA REDONNE	D	620	LA VIOLETTE ET CARBONNIER	6100	0	61	00
ENSUES LA REDONNE	D	622	LA VIOLETTE ET CARBONNIER	3935	0	39	35
ENSUES LA REDONNE	D	623	LA VIOLETTE ET CARBONNIER	1080	0	10	80
ENSUES LA REDONNE	D	624	LA VIOLETTE ET CARBONNIER	2700	0	27	00
ENSUES LA REDONNE	D	640	LA VIOLETTE ET CARBONNIER	7720	0	77	20
ENSUES LA REDONNE	D	641	LA VIOLETTE ET CARBONNIER	2900	0	29	00

COMMUNE	SECTION	PARCELLE	LIEU-DIT	SURFACES			
				M2	HA	A	CA
ENSUES LA REDONNE	D	642	LA VIOLETTE ET CARBONNIER	1885	0	18	85
ENSUES LA REDONNE	D	643	LA VIOLETTE ET CARBONNIER	10710	1	07	10
ENSUES LA REDONNE	D	644	LA VIOLETTE ET CARBONNIER	1360	0	13	60
ENSUES LA REDONNE	D	645	LA VIOLETTE ET CARBONNIER	2075	0	20	75
ENSUES LA REDONNE	D	655	LA VIOLETTE ET CARBONNIER	21185	2	11	85
ENSUES LA REDONNE	D	656	VALLON SAINT ANTOINE MONTM	437910	43	79	10
ENSUES LA REDONNE	D	657	VALLON SAINT ANTOINE MONTM	26750	2	67	50
ENSUES LA REDONNE	D	658	VALLON SAINT ANTOINE MONTM	1310	0	13	10
ENSUES LA REDONNE	D	659	VALLON SAINT ANTOINE MONTM	1000	0	10	00
ENSUES LA REDONNE	D	660	VALLON SAINT ANTOINE MONTM	2010	0	20	10
ENSUES LA REDONNE	D	661	VALLON SAINT ANTOINE MONTM	1150	0	11	50
ENSUES LA REDONNE	D	662	VALLON SAINT ANTOINE MONTM	8110	0	81	10
ENSUES LA REDONNE	D	663	VALLON SAINT ANTOINE MONTM	3210	0	32	10
ENSUES LA REDONNE	D	664	VALLON SAINT ANTOINE MONTM	2000	0	20	00
ENSUES LA REDONNE	D	665	VALLON SAINT ANTOINE MONTM	2340	0	23	40
ENSUES LA REDONNE	D	666	VALLON SAINT ANTOINE MONTM	455	0	4	55
ENSUES LA REDONNE	D	667	VALLON SAINT ANTOINE MONTM	6640	0	66	40
ENSUES LA REDONNE	D	672	VALLON SAINT ANTOINE MONTM	1670	0	16	70
ENSUES LA REDONNE	D	673	VALLON SAINT ANTOINE MONTM	9400	0	94	00
ENSUES LA REDONNE	D	674	VALLON SAINT ANTOINE MONTM	8240	0	82	40
ENSUES LA REDONNE	D	676	VALLON SAINT ANTOINE MONTM	30470	3	04	70
ENSUES LA REDONNE	D	677	VALLON SAINT ANTOINE MONTM	2490	0	24	90
ENSUES LA REDONNE	D	678	VALLON SAINT ANTOINE MONTM	2780	0	27	80
ENSUES LA REDONNE	D	679	VALLON SAINT ANTOINE MONTM	4160	0	41	60
ENSUES LA REDONNE	D	680	VALLON SAINT ANTOINE MONTM	2500	0	25	00
ENSUES LA REDONNE	D	681	VALLON SAINT ANTOINE MONTM	1860	0	18	60
ENSUES LA REDONNE	D	682	VALLON SAINT ANTOINE MONTM	4960	0	49	60
ENSUES LA REDONNE	D	683	VALLON SAINT ANTOINE MONTM	5300	0	53	00
ENSUES LA REDONNE	D	684	VALLON SAINT ANTOINE MONTM	995	0	9	95
ENSUES LA REDONNE	D	685	VALLON SAINT ANTOINE MONTM	1050	0	10	50
ENSUES LA REDONNE	D	686	VALLON SAINT ANTOINE MONTM	5460	0	54	60
ENSUES LA REDONNE	D	687	VALLON SAINT ANTOINE MONTM	11220	1	12	20
ENSUES LA REDONNE	D	688	VALLON SAINT ANTOINE MONTM	5570	0	55	70
ENSUES LA REDONNE	D	689	VALLON SAINT ANTOINE MONTM	13110	1	31	10
ENSUES LA REDONNE	D	690	VALLON SAINT ANTOINE MONTM	40610	4	06	10
ENSUES LA REDONNE	D	691	VALLON SAINT ANTOINE MONTM	7385	0	73	85
ENSUES LA REDONNE	D	865	LES FIGUIERES MEJEAN ET VA	127820	12	78	20
ENSUES LA REDONNE	D	899	VALLONS DE MEJANE PERUSSIE	9960	0	99	60
ENSUES LA REDONNE	D	900	VALLONS DE MEJANE PERUSSIE	112890	11	28	90
ENSUES LA REDONNE	D	901	VALLONS DE MEJANE PERUSSIE	4270	0	42	70
ENSUES LA REDONNE	D	903	VALLONS DE MEJANE PERUSSIE	117475	11	74	75
ENSUES LA REDONNE	D	904	VALLONS DE MEJANE PERUSSIE	173360	17	33	60
ENSUES LA REDONNE	D	905	VALLONS DE MEJANE PERUSSIE	180130	18	01	30
ENSUES LA REDONNE	D	906	VALLONS DE MEJANE PERUSSIE	48160	4	81	60

COMMUNE	SECTION	PARCELLE	LIEU-DIT	SURFACES			
				M2	HA	A	CA
ENSUES LA REDONNE	D	908	VALLONS DE MEJANE PERUSSIE	3320	0	33	20
ENSUES LA REDONNE	D	909	VALLONS DE MEJANE PERUSSIE	201230	20	12	30
ENSUES LA REDONNE	D	910	VALLONS DE MEJANE PERUSSIE	21290	2	12	90
ENSUES LA REDONNE	D	911	VALLONS DE MEJANE PERUSSIE	20380	2	03	80
ENSUES LA REDONNE	D	912	VALLONS DE MEJANE PERUSSIE	12310	1	23	10
ENSUES LA REDONNE	D	913	VALLONS DE MEJANE PERUSSIE	196400	19	64	00
ENSUES LA REDONNE	D	914	VALLONS DE MEJANE PERUSSIE	30080	3	00	80
ENSUES LA REDONNE	D	915	VALLONS DE MEJANE PERUSSIE	1510	0	15	10
ENSUES LA REDONNE	D	916	VALLONS DE MEJANE PERUSSIE	100440	10	04	40
ENSUES LA REDONNE	D	917	VALLONS DE MEJANE PERUSSIE	320	0	3	20
ENSUES LA REDONNE	D	918	VALLONS DE MEJANE PERUSSIE	730	0	7	30
ENSUES LA REDONNE	D	1083	LA PLAINE	20160	2	01	60
ENSUES LA REDONNE	D	1188	LA VIOLETTE ET CARBONNIER	1880	0	18	80
ENSUES LA REDONNE	D	1732	VALLON SAINT ANTOINE MONTM	6216	0	62	16
ENSUES LA REDONNE	D	1733	LA VIOLETTE ET CARBONNIER	18189	1	81	89
ENSUES LA REDONNE	D	1751	LA VIOLETTE ET CARBONNIER	1954	0	19	54
ENSUES LA REDONNE	D	1854	L AIGUILLE ET PORTALET	6225	0	62	25
ENSUES LA REDONNE	D	1855	L AIGUILLE ET PORTALET	43380	4	33	80
ENSUES LA REDONNE	D	1856	L AIGUILLE ET PORTALET	5365	0	53	65
ENSUES LA REDONNE	D	1857	L AIGUILLE ET PORTALET	4758	0	47	58
ENSUES LA REDONNE	D	1858	L AIGUILLE ET PORTALET	955	0	9	55
ENSUES LA REDONNE	D	1859	L AIGUILLE ET PORTALET	252	0	2	52
ENSUES LA REDONNE	D	1863	L AIGUILLE ET PORTALET	140453	14	04	53
ENSUES LA REDONNE	D	1866	CHEMIN DE L OLIVASTRE AU M	15900	1	59	00
ENSUES LA REDONNE	D	1989	L AIGUILLE ET PORTALET	4800	0	48	00
ENSUES LA REDONNE	D	1990	L AIGUILLE ET PORTALET	1627	0	16	27
ENSUES LA REDONNE	D	2263	VALLON DE REGONI ET DE CO	131950	13	19	50
ENSUES LA REDONNE	D	2292	L AIGUILLE ET PORTALET	1105	0	11	05
ENSUES LA REDONNE	D	2324	CHEMIN DE L OLIVASTRE AU M	173230	17	32	30
ENSUES LA REDONNE	D	2327	CHEMIN DE L OLIVASTRE AU M	237836	23	78	36
ENSUES LA REDONNE	D	2349	VALLON DE REGONI ET DE CO	340069	34	00	69
ENSUES LA REDONNE	D	2354	LA PLAINE	34718	3	47	18
ENSUES LA REDONNE	D	2355	LA PLAINE	236762	23	67	62
ENSUES LA REDONNE	D	2361	VALLON SAINT ANTOINE MONTM	82500	8	25	00
ENSUES LA REDONNE	D	2362	VALLON SAINT ANTOINE MONTM	148965	14	89	65
ENSUES LA REDONNE	D	2367	VALLON SAINT ANTOINE MONTM	3500	0	35	00
ENSUES LA REDONNE	D	2368	LA VIOLETTE ET CARBONNIER	118895	11	88	95
ENSUES LA REDONNE	D	2369	LA VIOLETTE ET CARBONNIER	41870	4	18	70
ENSUES LA REDONNE	D	2370	LES FIGUIERES MEJEAN ET VA	89782	8	97	82
ENSUES LA REDONNE	D	2377	LES FIGUIERES MEJEAN ET VA	837380	83	73	80
ENSUES LA REDONNE	D	2387	VALLON SAINT ANTOINE MONTM	21540	2	15	40
ENSUES LA REDONNE	D	2628	VALLON DE REGONI ET DE CO	214204	21	42	04
ENSUES LA REDONNE	D	3819	LA REDONNE	52210	5	22	10
ENSUES LA REDONNE	D	3907	LES FIGUIERES MEJEAN ET VA	6054	0	60	54

COMMUNE	SECTION	PARCELLE	LIEU-DIT	SURFACES			
				M2	HA	A	CA
MARSEILLE 16E ARRONDISSEMENT	A	2	DE LA NERTHE	8140	0	81	40
MARSEILLE 16E ARRONDISSEMENT	A	3	DE LA NERTHE	1400	0	14	00
MARSEILLE 16E ARRONDISSEMENT	A	6	DE LA NERTHE	4678	0	46	78
MARSEILLE 16E ARRONDISSEMENT	A	34	DE LA NERTHE	7600	0	76	00
MARSEILLE 16E ARRONDISSEMENT	A	54	DE LA NERTHE	69740	6	97	40
MARSEILLE 16E ARRONDISSEMENT	A	117	DE LA NERTHE	14027	1	40	27
MARSEILLE 16E ARRONDISSEMENT	A	119	DE LA NERTHE	90736	9	07	36
MARSEILLE 16E ARRONDISSEMENT	A	122	DE LA NERTHE	4810	0	48	10
MARSEILLE 16E ARRONDISSEMENT	A	127	DE LA NERTHE	12682	1	26	82
MARSEILLE 16E ARRONDISSEMENT	A	128	DE LA NERTHE	7783	0	77	83
MARSEILLE 16E ARRONDISSEMENT	A	129	DE LA NERTHE	664	0	6	64
MARSEILLE 16E ARRONDISSEMENT	A	132	DE LA NERTHE	3334	0	33	34
ROVE	A	1	L EREVINE	197725	19	77	25
ROVE	A	22	L EREVINE	645160	64	51	60
ROVE	A	26	L EREVINE	103070	10	30	70
ROVE	A	27	L EREVINE	5420	0	54	20
ROVE	A	28	L EREVINE	3350	0	33	50
ROVE	A	29	L EREVINE	8480	0	84	80
ROVE	A	30	LE JONQUIER	379260	37	92	60
ROVE	A	32	LE JONQUIER	10260	1	02	60
ROVE	A	33	LE JONQUIER	7740	0	77	40
ROVE	A	34	LE JONQUIER	5960	0	59	60
ROVE	A	35	LE JONQUIER	370	0	3	70
ROVE	A	36	LE JONQUIER	2420	0	24	20
ROVE	A	38	LE JONQUIER	2910	0	29	10
ROVE	A	39	LE JONQUIER	2325	0	23	25
ROVE	A	45	LE JONQUIER	16350	1	63	50
ROVE	A	50	LE JONQUIER	62165	6	21	65
ROVE	A	67	LE JONQUIER	1210	0	12	10
ROVE	A	69	LE JONQUIER	2010	0	20	10
ROVE	A	75	LE JONQUIER	29340	2	93	40
ROVE	A	95	VALLON DE L EREVINE ET D O	155960	15	59	60
ROVE	A	98	VALLON DE L EREVINE ET D O	950	0	9	50
ROVE	A	107	LE MEDECIN	849	0	8	49
ROVE	A	111	LE MEDECIN	5900	0	59	00
ROVE	A	182	LE MEDECIN	140	0	1	40

COMMUNE	SECTION	PARCELLE	LIEU-DIT	SURFACES			
				M2	HA	A	CA
ROVE	A	183	LE MEDECIN	165	0	1	65
ROVE	A	186	LE MEDECIN	1050	0	10	50
ROVE	A	187	LE MEDECIN	3140	0	31	40
ROVE	A	188	LE MEDECIN	5950	0	59	50
ROVE	A	191	LE MEDECIN	16080	1	60	80
ROVE	A	224	L EREVINE	1200	0	12	00
ROVE	A	225	LE JONQUIER	400	0	4	00
ROVE	A	241	VALLON DE L EREVINE ET D O	212272	21	22	72
ROVE	A	242	VALLON DE L EREVINE ET D O	577664	57	76	64
ROVE	A	243	LE JONQUIER	1613	0	16	13
ROVE	A	244	LE JONQUIER	855	0	8	55
ROVE	A	267	LE MEDECIN	2336	0	23	36
ROVE	A	477	LE JONQUIER	226381	22	63	81
ROVE	A	485	LE MEDECIN	276014	27	60	14
ROVE	AA	32	ROQUEBARBE ET ANCIEN GIGNA	3001	0	30	01
ROVE	AA	33	ROQUEBARBE ET ANCIEN GIGNA	1258	0	12	58
ROVE	AA	66	N 568	31788	3	17	88
ROVE	AA	144	LES PIELETTES ET CHEMIN LA	65010	6	50	10
ROVE	AA	172	LES PIELETTES ET CHEMIN LA	27227	2	72	27
ROVE	AB	55	DU CAMPON	1294	0	12	94
ROVE	AB	84	DE LA BERGERIE	168	0	1	68
ROVE	AC	156	DE ST ROCH	13	0	0	13
ROVE	AC	161	DE ST ROCH	1537	0	15	37
ROVE	AD	8	LE LOGIS	13385	1	33	85
ROVE	AD	20	JACQUES DUCLOS	37	0	0	37
ROVE	AD	22	JACQUES DUCLOS	74	0	0	74
ROVE	AD	24	JACQUES DUCLOS	13	0	0	13
ROVE	AD	25	JACQUES DUCLOS	36	0	0	36
ROVE	AD	51	LE LOGIS	1273	0	12	73
ROVE	AD	65	DU BAOU	323	0	3	23
ROVE	AD	66	DU BAOU	154	0	1	54
ROVE	AD	79	DE LA BARONNIE	1652	0	16	52
ROVE	AD	115	JOLIOT CURIE	30	0	0	30
ROVE	AD	120	DES GEINES	16911	1	69	11
ROVE	AD	170	LE LOGIS	139716	13	97	16
ROVE	AD	174	DE LA BARONNIE	2302	0	23	02
ROVE	AE	212	DES ESCLADES	17127	1	71	27
ROVE	AE	214	DES ESCLADES	18406	1	84	06
ROVE	AH	13	JACQUES DUCLOS	4753	0	47	53
ROVE	AH	135	LE DEVEN EST	2858	0	28	58
ROVE	AK	40	LES HAUTS DU ROVE	500	0	5	00
ROVE	AK	42	DU STADE	8209	0	82	09
ROVE	AL	12	ADRIEN ISNARDON	235	0	2	35
ROVE	AL	25	LES BASTIDES ET LE GD VALL	7157	0	71	57

COMMUNE	SECTION	PARCELLE	LIEU-DIT	SURFACES			
				M2	HA	A	CA
ROVE	AL	49	DE LA BAUME	93	0	0	93
ROVE	AL	56	DE LA BAUME	15797	1	57	97
ROVE	AM	162	DU PASS	7923	0	79	23
ROVE	AM	190	LES BASTIDES ET LE GD VALL	23	0	0	23
ROVE	AM	197	LES BASTIDES ET LE GD VALL	72	0	0	72
ROVE	AN	1	DES HERITAGES	132	0	1	32
ROVE	AN	2	DES HERITAGES	546	0	5	46
ROVE	AN	3	DES HERITAGES	6022	0	60	22
ROVE	AN	43	LES HERITAGES	618	0	6	18
ROVE	AN	75	LES HERITAGES	6025	0	60	25
ROVE	AN	77	LES HERITAGES	1142	0	11	42
ROVE	AN	91	LES HERITAGES	303	0	3	03
ROVE	AN	94	LES HERITAGES	535	0	5	35
ROVE	AN	95	LES HERITAGES	1061	0	10	61
ROVE	AN	113	LES HERITAGES	752	0	7	52
ROVE	AN	114	LES HERITAGES	1055	0	10	55
ROVE	AN	154	LES HERITAGES	2612	0	26	12
ROVE	AN	156	LES HERITAGES	4663	0	46	63
ROVE	AN	160	LES HERITAGES	96349	9	63	49
ROVE	AN	164	LES HERITAGES	31010	3	10	10
ROVE	AO	3	VALLON DE LA VESSE	2230	0	22	30
ROVE	AO	7	VALLON DE LA VESSE	178946	17	89	46
ROVE	AO	8	VALLON DE LA VESSE	221359	22	13	59
ROVE	AO	10	VALLON DE LA VESSE	110729	11	07	29
ROVE	AO	12	DE NIOLON	35366	3	53	66
ROVE	AP	23	VALLON DE LA VESSE OUEST	6808	0	68	08
ROVE	AP	65	VALLON VESSE NIOLON NORD	32145	3	21	45
ROVE	AP	198	VALLON DE LA VESSE OUEST	46476	4	64	76
ROVE	AP	229	VALLON DE LA VESSE	703	0	7	03
ROVE	AP	240	VALLON VESSE NIOLON NORD	48428	4	84	28
ROVE	AR	6	VALLON DE LA VESSE ET NIOL	197	0	1	97
ROVE	AR	7	VALLON DE LA VESSE ET NIOL	1155	0	11	55
ROVE	AR	8	VALLON DE LA VESSE ET NIOL	11931	1	19	31
ROVE	AR	21	DE LA BATTERIE	103	0	1	03
ROVE	AR	115	DES GIRELLES	1931	0	19	31
ROVE	AR	122	DE LA DOUANE	32	0	0	32
ROVE	AR	123	DE LA DOUANE	61	0	0	61
ROVE	AR	190	DE LA DOUANE	35416	3	54	16
ROVE	B	6	LE DOUARD	3095	0	30	95
ROVE	B	7	LE DOUARD	8005	0	80	05
ROVE	B	8	LE DOUARD	1310	0	13	10
ROVE	B	9	LE DOUARD	1580	0	15	80
ROVE	B	116	CHEMINS DE LA CRIDE ET DU	45260	4	52	60
ROVE	B	123	CHEMINS DE LA CRIDE ET DU	11810	1	18	10

COMMUNE	SECTION	PARCELLE	LIEU-DIT	SURFACES			
				M2	HA	A	CA
ROVE	B	249	LES PIELETTES ET CHEMIN LA	70468	7	04	68
ROVE	B	259	CHEMINS DE LA CRIDE ET DU	324124	32	41	24
ROVE	B	310	LE DOUARD	260374	26	03	74
ROVE	C	28	ROQUEBARBE ET ANCIEN GIGNA	3310	0	33	10
ROVE	C	75	LE DOUARD ET LE CASSAIRE	2140	0	21	40
ROVE	C	76	LE DOUARD ET LE CASSAIRE	2780	0	27	80
ROVE	C	77	LE DOUARD ET LE CASSAIRE	1710	0	17	10
ROVE	C	79	LE DOUARD ET LE CASSAIRE	740	0	7	40
ROVE	C	86	LE DOUARD ET LE CASSAIRE	3255	0	32	55
ROVE	C	90	LE DOUARD ET LE CASSAIRE	1620	0	16	20
ROVE	C	91	LE DOUARD ET LE CASSAIRE	900	0	9	00
ROVE	C	95	LE PERUSSIET ET MAURIN	663150	66	31	50
ROVE	C	102	LE PERUSSIET ET MAURIN	960	0	9	60
ROVE	C	105	LE PERUSSIET ET MAURIN	645	0	6	45
ROVE	C	109	LE PERUSSIET ET MAURIN	725	0	7	25
ROVE	C	116	LE PERUSSIET ET MAURIN	2205	0	22	05
ROVE	C	123	SCEAU BLANC ET REPENTANCE	54940	5	49	40
ROVE	C	130	SCEAU BLANC ET REPENTANCE	3190	0	31	90
ROVE	C	131	SCEAU BLANC ET REPENTANCE	445	0	4	45
ROVE	C	146	SCEAU BLANC ET REPENTANCE	2550	0	25	50
ROVE	C	148	SCEAU BLANC ET REPENTANCE	2435	0	24	35
ROVE	C	151	SCEAU BLANC ET REPENTANCE	1490	0	14	90
ROVE	C	152	SCEAU BLANC ET REPENTANCE	1340	0	13	40
ROVE	C	153	SCEAU BLANC ET REPENTANCE	735	0	7	35
ROVE	C	178	MAURIN ET MARMERY	2450	0	24	50
ROVE	C	199	MARMERY ET LA CLOCHE	44720	4	47	20
ROVE	C	201	LE VERUNE ET COSIMOND	5070	0	50	70
ROVE	C	202	LE VERUNE ET COSIMOND	1065	0	10	65
ROVE	C	206	LE VERUNE ET COSIMOND	1460	0	14	60
ROVE	C	207	LE VERUNE ET COSIMOND	5455	0	54	55
ROVE	C	208	LE VERUNE ET COSIMOND	43825	4	38	25
ROVE	C	238	LE VERUNE ET COSIMOND	4605	0	46	05
ROVE	C	239	LE VERUNE ET COSIMOND	11570	1	15	70
ROVE	C	244	LA REGENTANCE ET LA GORGUE	33680	3	36	80
ROVE	C	245	LA REGENTANCE ET LA GORGUE	1850	0	18	50
ROVE	C	246	LA REGENTANCE ET LA GORGUE	1610	0	16	10
ROVE	C	247	LA REGENTANCE ET LA GORGUE	1610	0	16	10
ROVE	C	248	LA REGENTANCE ET LA GORGUE	770	0	7	70
ROVE	C	249	LA REGENTANCE ET LA GORGUE	1575	0	15	75
ROVE	C	250	LA REGENTANCE ET LA GORGUE	5330	0	53	30
ROVE	C	252	LA REGENTANCE ET LA GORGUE	1755	0	17	55
ROVE	C	253	LA REGENTANCE ET LA GORGUE	1360	0	13	60
ROVE	C	255	LA REGENTANCE ET LA GORGUE	5945	0	59	45
ROVE	C	256	LA REGENTANCE ET LA GORGUE	11655	1	16	55

COMMUNE	SECTION	PARCELLE	LIEU-DIT	SURFACES			
				M2	HA	A	CA
ROVE	C	257	LA REGENTANCE ET LA GORGUE	700	0	7	00
ROVE	C	258	LA REGENTANCE ET LA GORGUE	670	0	6	70
ROVE	C	259	LA REGENTANCE ET LA GORGUE	1190	0	11	90
ROVE	C	263	LA REGENTANCE ET LA GORGUE	980	0	9	80
ROVE	C	265	LA REGENTANCE ET LA GORGUE	400	0	4	00
ROVE	C	274	LA REGENTANCE ET LA GORGUE	4591	0	45	91
ROVE	C	275	LA REGENTANCE ET LA GORGUE	14560	1	45	60
ROVE	C	276	LA REGENTANCE ET LA GORGUE	2090	0	20	90
ROVE	C	279	LA REGENTANCE ET LA GORGUE	12410	1	24	10
ROVE	C	280	LA REGENTANCE ET LA GORGUE	570	0	5	70
ROVE	C	287	LES BASTIDES ET LE GD VALL	112075	11	20	75
ROVE	C	294	LES BASTIDES ET LE GD VALL	770	0	7	70
ROVE	C	301	LES BASTIDES ET LE GD VALL	1260	0	12	60
ROVE	C	302	LES BASTIDES ET LE GD VALL	4590	0	45	90
ROVE	C	314	LES BASTIDES ET LE GD VALL	1210	0	12	10
ROVE	C	332	LES BASTIDES ET LE GD VALL	260	0	2	60
ROVE	C	336	LES BASTIDES ET LE GD VALL	3395	0	33	95
ROVE	C	1348	LA CARBONNIERE	1410	0	14	10
ROVE	C	1349	LA CARBONNIERE	1770	0	17	70
ROVE	C	1453	L EOURE	96723	9	67	23
ROVE	C	1454	L EOURE	1945	0	19	45
ROVE	C	1455	L EOURE	2650	0	26	50
ROVE	C	1460	LES HERITAGES	785	0	7	85
ROVE	C	1463	L EOURE	1100	0	11	00
ROVE	C	1464	L EOURE	855	0	8	55
ROVE	C	1465	L EOURE	1545	0	15	45
ROVE	C	1466	L EOURE	31010	3	10	10
ROVE	C	1468	L EOURE	72560	7	25	60
ROVE	C	1469	L EOURE	51775	5	17	75
ROVE	C	1472	L EOURE	5640	0	56	40
ROVE	C	1483	L EOURE	144	0	1	44
ROVE	C	1492	L EOURE	1000	0	10	00
ROVE	C	1499	L EOURE	1400	0	14	00
ROVE	C	1500	L EOURE	695	0	6	95
ROVE	C	1504	L EOURE	410	0	4	10
ROVE	C	1505	L EOURE	1320	0	13	20
ROVE	C	1506	L EOURE	1115	0	11	15
ROVE	C	1507	L EOURE	850	0	8	50
ROVE	C	1517	L EOURE	710	0	7	10
ROVE	C	1518	L EOURE	810	0	8	10
ROVE	C	1527	L EOURE	5285	0	52	85
ROVE	C	1529	L EOURE	8430	0	84	30
ROVE	C	1530	L EOURE	1020	0	10	20
ROVE	C	1532	L EOURE	2910	0	29	10

COMMUNE	SECTION	PARCELLE	LIEU-DIT	SURFACES			
				M2	HA	A	CA
ROVE	C	1533	L EOURE	1075	0	10	75
ROVE	C	1541	L EOURE	1895	0	18	95
ROVE	C	1542	L EOURE	6390	0	63	90
ROVE	C	1549	L EOURE	199775	19	97	75
ROVE	C	1550	L EOURE	1950	0	19	50
ROVE	C	1555	L EOURE	945	0	9	45
ROVE	C	1558	L EOURE	48075	4	80	75
ROVE	C	1560	L EOURE	11600	1	16	00
ROVE	C	1561	L EOURE	58162	5	81	62
ROVE	C	1564	L EOURE	9005	0	90	05
ROVE	C	1581	L EOURE	6600	0	66	00
ROVE	C	1582	L EOURE	68145	6	81	45
ROVE	C	1585	L EOURE	37580	3	75	80
ROVE	C	1588	L EOURE	50086	5	00	86
ROVE	C	1610	LE GIPIER ET COLOMBIERES	55790	5	57	90
ROVE	C	1627	VALLON LE CONCOURDIER ET L	26285	2	62	85
ROVE	C	1628	VALLON LE CONCOURDIER ET L	1545	0	15	45
ROVE	C	1629	VALLON LE CONCOURDIER ET L	1350	0	13	50
ROVE	C	1630	VALLON LE CONCOURDIER ET L	605	0	6	05
ROVE	C	1631	VALLON LE CONCOURDIER ET L	270350	27	03	50
ROVE	C	1632	VALLON LE CONCOURDIER ET L	605	0	6	05
ROVE	C	1633	VALLON LE CONCOURDIER ET L	3085	0	30	85
ROVE	C	1670	VALLON LE CONCOURDIER ET L	13831	1	38	31
ROVE	C	1674	VALLON LE CONCOURDIER ET L	22400	2	24	00
ROVE	C	1676	VALLON DES FONTETES ET DU	2505	0	25	05
ROVE	C	1677	VALLON DES FONTETES ET DU	2335	0	23	35
ROVE	C	1678	VALLON DES FONTETES ET DU	1665	0	16	65
ROVE	C	1679	VALLON DES FONTETES ET DU	48600	4	86	00
ROVE	C	1680	VALLON DES FONTETES ET DU	294795	29	47	95
ROVE	C	1926	VALLON LE CONCOURDIER ET L	148	0	1	48
ROVE	C	1947	LA CARBONNIERE	580	0	5	80
ROVE	C	2074	VALLON DES FONTETES ET DU	25990	2	59	90
ROVE	C	2106	LE DOUARD ET LE CASSAIRE	150	0	1	50
ROVE	C	2110	L EOURE	3810	0	38	10
ROVE	C	2111	LE GIPIER ET COLOMBIERES	3745	0	37	45
ROVE	C	2376	VALLON DES FONTETES ET DU	2370	0	23	70
ROVE	C	2377	VALLON DES FONTETES ET DU	951350	95	13	50
ROVE	C	2571	MARMERY ET LA CLOCHE	100794	10	07	94
ROVE	C	2574	LE VERUNE ET COSIMOND	333633	33	36	33
ROVE	C	2592	LE VERUNE ET COSIMOND	3820	0	38	20
ROVE	C	2595	LE VERUNE ET COSIMOND	4878	0	48	78
ROVE	C	2619	LES BASTIDES ET LE GD VALL	856	0	8	56
ROVE	C	2848	LA REGENTANCE ET LA GORGUE	7063	0	70	63
ROVE	C	2872	ROQUEBARBE ET ANCIEN GIGNA	1500	0	15	00

COMMUNE	SECTION	PARCELLE	LIEU-DIT	SURFACES			
				M2	HA	A	CA
ROVE	C	2873	ROQUEBARBE ET ANCIEN GIGNA	9300	0	93	00
ROVE	C	2874	LE PERUSSIET ET MAURIN	2935	0	29	35
ROVE	C	2875	MAURIN ET MARMERY	2460	0	24	60
ROVE	C	2876	MAURIN ET MARMERY	40	0	0	40
ROVE	C	2878	ROQUEBARBE ET ANCIEN GIGNA	1050	0	10	50
ROVE	C	2879	ROQUEBARBE ET ANCIEN GIGNA	14360	1	43	60
ROVE	C	2880	MAURIN ET MARMERY	890	0	8	90
ROVE	C	2881	MAURIN ET MARMERY	2310	0	23	10
ROVE	C	2882	MAURIN ET MARMERY	40	0	0	40
ROVE	C	2883	LE PERUSSIET ET MAURIN	5560	0	55	60
ROVE	C	2884	LE PERUSSIET ET MAURIN	616200	61	62	00
ROVE	C	2934	MARMERY ET LA CLOCHE	636670	63	66	70
ROVE	C	2958	MAURIN ET MARMERY	1329202	132	92	02
ROVE	C	3107	VALLON LE CONCOURDIET ET L	5250	0	52	50
ROVE	C	3289	LE GIPIER ET COLOMBIERES	258179	25	81	79
ROVE	C	3487	VALLON LE CONCOURDIET ET L	11	0	0	11
ROVE	C	3490	VALLON LE CONCOURDIET ET L	144737	14	47	37
ROVE	C	4019	ROQUEBARBE ET ANCIEN GIGNA	671425	67	14	25
ROVE	C	4302	SCEAU BLANC ET REPENTANCE	3606	0	36	06
ROVE	C	4360	LA CARBONNIERE	250	0	2	50
ROVE	C	4929	LE GIPIER ET COLOMBIERES	114187	11	41	87
ROVE	C	5104	VALLON LE CONCOURDIET ET L	671900	67	19	00
ROVE	C	5106	LE GIPIER ET COLOMBIERES	126195	12	61	95
ROVE	C	5108	LE GIPIER ET COLOMBIERES	1020	0	10	20
ROVE	C	5150	LA REGENTANCE ET LA GORGUE	82410	8	24	10
ROVE	C	5371	LE DOUARD ET LE CASSAIRE	974669	97	46	69
ROVE	C	5539	SCEAU BLANC ET REPENTANCE	756179	75	61	79
ROVE	C	5602	LA CARBONNIERE	1348282	134	82	82
ROVE	C	5621	LE GIPIER ET COLOMBIERES	487593	48	75	93
ROVE	C	5631	LA REGENTANCE ET LA GORGUE	196092	19	60	92
ROVE	C	5634	LES BASTIDES ET LE GD VALL	277593	27	75	93
ROVE	C	5636	LES BASTIDES ET LE GD VALL	11319	1	13	19
ROVE	C	5639	LES BASTIDES ET LE GD VALL	232714	23	27	14
SAUSSET LES PINS	A	781	CAMPON	2930	0	29	30
SAUSSET LES PINS	B	10	BEAUMANIERE	727	0	7	27
SAUSSET LES PINS	B	12	CHAMP FLEURY	19958	1	99	58
SAUSSET LES PINS	B	167	PLAN CAPELLAN	26020	2	60	20
SAUSSET LES PINS	B	169	PLAN CAPELLAN	94	0	0	94
SAUSSET LES PINS	B	172	PLAN CAPELLAN	2835	0	28	35
SAUSSET LES PINS	B	174	PLAN CAPELLAN	8510	0	85	10
SAUSSET LES PINS	B	188	PLAN CAPELLAN	2980	0	29	80
SAUSSET LES PINS	B	190	PLAN CAPELLAN	7770	0	77	70
SAUSSET LES PINS	B	192	PLAN CAPELLAN	7460	0	74	60
SAUSSET LES PINS	B	195	PLAN CAPELLAN	204910	20	49	10

COMMUNE	SECTION	PARCELLE	LIEU-DIT	SURFACES			
				M2	HA	A	CA
SAUSSET LES PINS	B	196	PLAN CAPELLAN	68400	6	84	00
SAUSSET LES PINS	B	197	PLAN CAPELLAN	103820	10	38	20
SAUSSET LES PINS	B	204	PLAN CAPELLAN	53380	5	33	80
SAUSSET LES PINS	B	209	VALESTELOUE	3834	0	38	34
SAUSSET LES PINS	B	210	VALESTELOUE	2490	0	24	90
SAUSSET LES PINS	B	224	VALESTELOUE	94040	9	40	40
SAUSSET LES PINS	B	261	VALESTELOUE	366120	36	61	20
SAUSSET LES PINS	B	399	PLAN CAPELLAN	157590	15	75	90
SAUSSET LES PINS	B	402	VALESTELOUE	1875	0	18	75
SAUSSET LES PINS	B	405	VALESTELOUE	225870	22	58	70
SAUSSET LES PINS	B	407	VALESTELOUE	764825	76	48	25
SAUSSET LES PINS	B	423	VALESTELOUE	116244	11	62	44
TOTAL				41382025	4138	20	25

Cette opération de régularisation de l'assiette foncière induit une augmentation de la contenance de **104 ha 36 a 10 ca**, l'ancienne contenance étant de **4033 ha 84 a 15 ca**.

Article 4 : La présente décision peut faire l'objet d'un recours devant le Tribunal Administratif de Marseille :

- pour le bénéficiaire dans les deux mois à compter de sa notification,
- pour les tiers dans les deux mois à compter de son affichage en mairie.

Article 5 : Le Secrétaire Général de la Préfecture des Bouches-du-Rhône, le Sous-préfet d'Istres, les Maires des communes de Carry-le-Rouet, de Châteauneuf-les-Martigues, d'Ensuès-la-Redonne, du Rove, de Sausset-les-Pins et de Marseille, le Délégué Territorial du conservatoire du littoral, le Directeur d'Agence de l'Office national des forêts des Bouches-du-Rhône et de Vaucluse, sont chargés, chacun en ce qui le concerne, de l'exécution du présent arrêté qui sera publié au recueil des actes administratifs de la préfecture et affiché aux lieux habituels de la commune de Carry-le-Rouet, de Châteauneuf-les-Martigues, d'Ensuès-la-Redonne, du Rove, de Sausset-les-Pins et de Marseille.

Marseille, le **17 AVR. 2026**

Pour la Préfet
Le secrétaire général adjoint
Marie-Françoise PLAZA

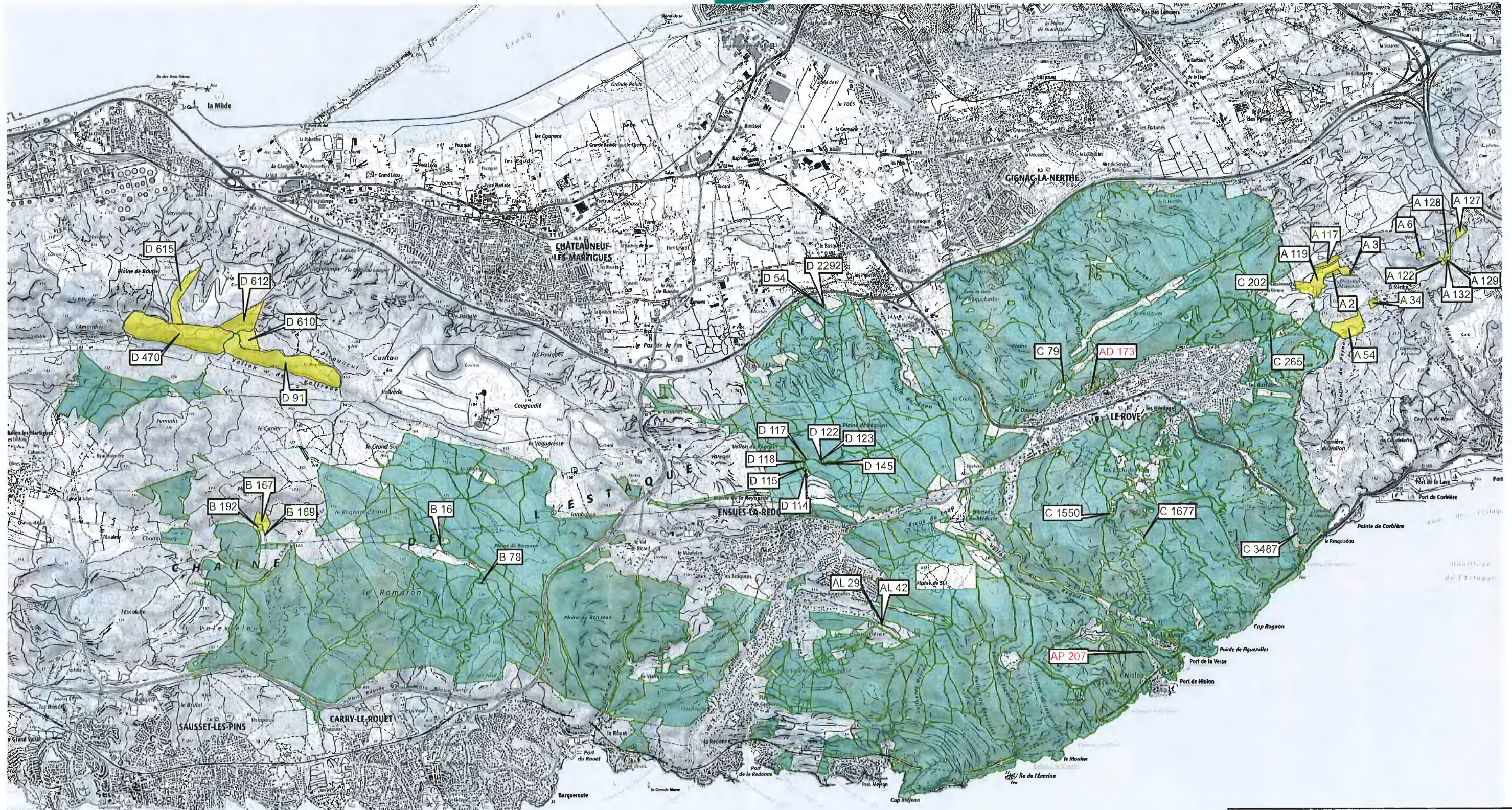

Légende

Analyse foncière

- A faire bénéficier du RF (104ha 41a 73ca)
- Bénéficie du RF (4033ha 78a 52ca)
- A distraire du RF (5a 63ca)